

Département du GERS

Commune de LOMBEZ

Section E - Lieux-dits : " Barbet - Cossou - Malegarie "

Etat des lieux des aménagements d'une
voie piétonne le long de la Route
Départementale n°632

PLAN TOPOGRAPHIQUE PLANCHE 1

Echelle: 1/500

Plan de situation 1/25000:

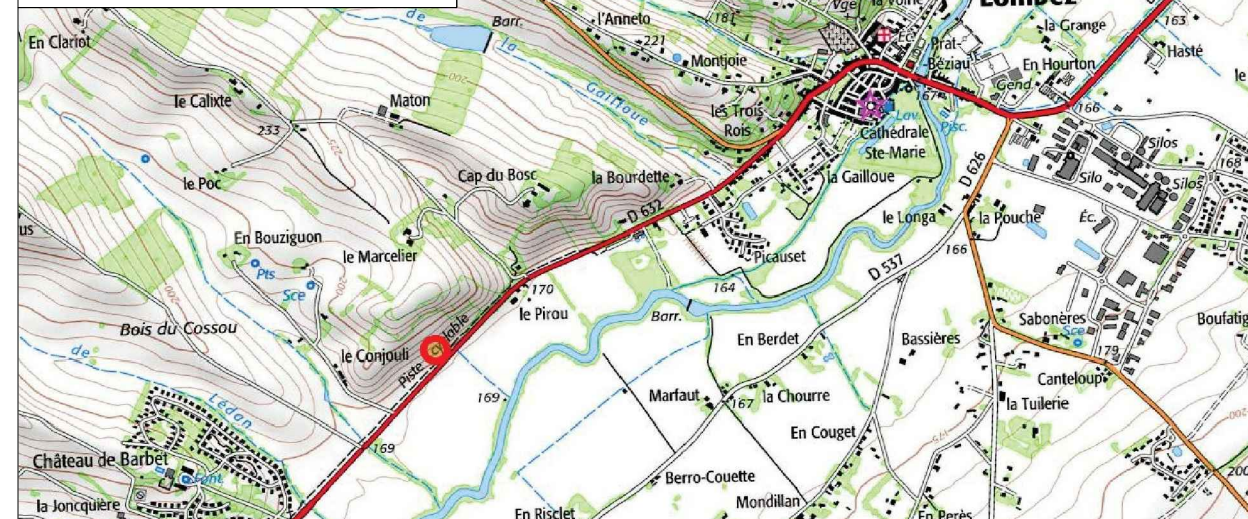

Plan dressé le 10/05/2017

Dossier n°17-078

DAO: 17-078.dwg

Systèmes de coordonnées:

planimétrie : RGF93 CC44

altimétrie : NGF Teria Raf09

Visa du Géomètre-Expert : M. Alain CASTERAS

ALAIN CASTERAS - GEOMETRE EXPERT

CONSEIL REGIONAL DE TOULOUSE

INSCRIPTION N°58163

ORDRE DES GEOMETRES EXPERTS



SARL CASTERAS - LHUILLERY
Société de Géomètres-Experts

Bureau principal: 16bis, rue du Chemin Neuf 32130 SAMATAN - Tel : 05.62.62.39.80
Mail : geometre.samatan@gmail.com

Bureau secondaire : 4bis, square de l'Ariège 31470 FONSORBES - Tel : 05.61.91.58.56
Mail : geometre.fonsorbes@gmail.com

Echelle: 1/500

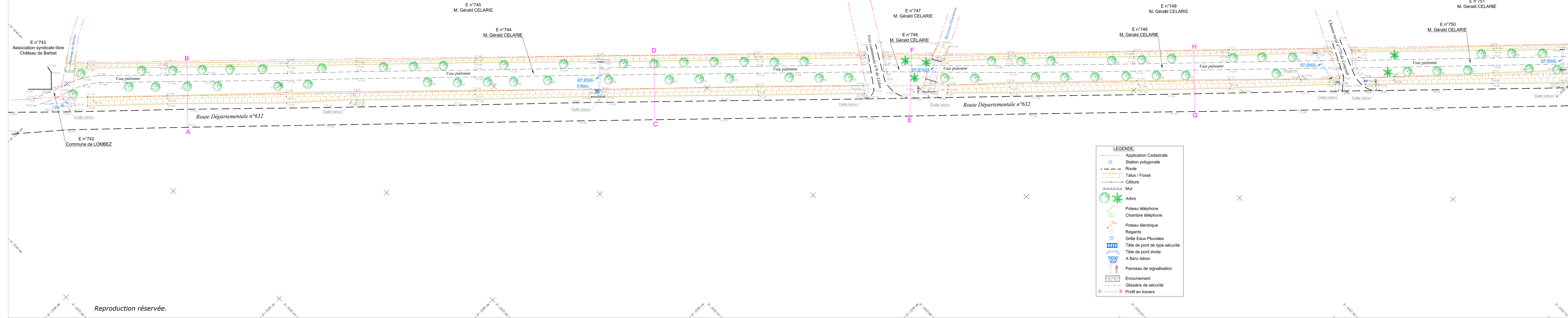

Reproduction réservée.